

**ISTITUTO ITALIANO  
DI PREISTORIA E PROTOSTORIA**

**XLV Riunione Scientifica  
PREISTORIA E PROTOSTORIA  
DELL'EMILIA-ROMAGNA**

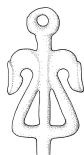

**Modena, 26-31 ottobre 2010**

Camera di Commercio di Modena, Sala Leonelli, via Ganaceto 134

**con il sostegno di**

Comune di Modena - Museo Civico Archeologico Etnologico

**in collaborazione con**

Soprintendenza per i Beni Archeologici dell'Emilia-Romagna

Musei Civici di Reggio Emilia

Museo Civico Archeologico di Bologna

Museo Civico Archeologico Etnologico di Modena

Università degli Studi di Bologna

Università degli Studi di Ferrara

Università degli Studi di Modena e Reggio Emilia

**con l'adesione di**

Musei Civici di Forlì

Musei Civici di Imola

Musei Civici di Piacenza

Museo Archeologico Nazionale di Parma

Museo e Parco Archeologico Villaggio Neolitico di Travo

**Comitato Scientifico**

Maria Bernabò Brea, Andrea Cardarelli, Maurizio Cattani, Mauro  
Cremaschi, Raffaele Carlo De Marinis, Roberto Macellari, Luigi Malnati,  
Cristiana Morigi Govi, Marco Pacciarelli, Carlo Peretto, Loretana Salvadei

**Coordinamento**

Andrea Cardarelli

**Comitato Organizzatore**

Massimo Bozzoli, Georgia Cantoni, Fiamma Lenzi, Monica Miari,  
Ilaria Pulini, Cristiana Zanasi

**Coordinamento**

Ilaria Pulini

**Segreteria**

Museo Civico Archeologico Etnologico di Modena

Viale Vittorio Veneto 5, 41124 Modena

Alessia Pelillo, Gianluca Pellacani

telefono +39 0592033100 - fax +39 0592033110

[alessia.pelillo@comune.modena.it](mailto:alessia.pelillo@comune.modena.it)

[gianluca.pellacani@comune.modena.it](mailto:gianluca.pellacani@comune.modena.it)

**PROGRAMMA**

**Martedì 26 ottobre**

Registrazione ed affissione poster

9,00 Saluti delle autorità e Introduzione

**Sessione 1 - Le popolazioni di cacciatori raccoglitori**

**Relazioni** 9,50 - 11,10

F. FONTANA, C. PERETTO, *Le nuove acquisizioni nella definizione  
cronologica e culturale dei popoli cacciatori e raccoglitori in Emilia  
Romagna*

M. CREMASCHI, *Glaciali ed interglaciali al margine dell'Appennino  
emiliano, come è cambiato l'ambiente dei cacciatori-raccoglitori tra  
Pleistocene ed Olocene*

11,10 coffee break

11,30 discussione

**Comunicazioni** 12,00 - 13,00

G. MUTTONI, G. SCARDIA, D.V. KENT, M. CREMASCHI, *L'età  
pleistocenica inferiore del Sito di Cà Belvedere - Monte Poggiolo,  
confermata da recenti indagini paleo magnetiche*

F. FONTANA, M.H. MONCEL, G. NENZIONI, C. PERETTO,  
*Identificazione di catene operative di débitage predeterminato prima  
del MIS 8 lungo il margine appenninico bolognese: revisione della  
collezione litica di Cave dall'Olio (San Lazzaro di Savena, Bologna)*

F. FONTANA, M. CHILI, G. NENZIONI, F. LENZI, G. ONOREVOLI, C.  
PAGANI, *Il territorio bolognese orientale nel tardo Pleistocene  
inferiore: dinamiche insediative e comportamenti tecnici*

M. ARZARELLO, A. ANTONIAZZI, C. BUONSANTO, C. PERETTO, *I  
sondaggi di Ca' Longa (Castiglione, Forlì-Cesena) e Ca' Longa 2  
(San Mamante, Ravenna): contesto stratigrafico e industrie litiche*

M. CREMASCHI, F. NEGRINO, A. ZERBONI, C. NICOSIA, H. RODNIGHT,  
C. SPÖTL, *Il sito paleolitico di Ghiardo Cave: industrie, cronologia,  
ambiente*

13,00 pausa

**Comunicazioni** 15,00 - 17,00

L. TRAVAGLINI, M. ARZARELLO, O. ROSSI, C. PERETTO, *Il sito  
musteriano di Carapia (RV): approccio tecnologico per lo studio di  
una collezione di superficie*

F. NEGRINO, M. CREMASCHI, C. TOZZI, A. GHIRETTI, *Estese officine  
litiche del Paleolitico medio-superiore sui rilievi appenninici di  
Monte Lama-Castellaccio-Pràrbera (Bardi, Parma)*

F. NEGRINO, A. GHIRETTI, *Lemignano: una stazione aurignaziana del  
pedeappennino parmense*

M. MARCHESINI, I. GOBBO, S. MARVELLI, *Il paesaggio vegetale e  
l'ambiente nel mesolitico nella pianura emiliana*

F. FONTANA, P. CAVALLARI, D. MENGOLI, *I cacciatori sauveterriani  
della pianura bolognese*

F. FONTANA, S. PALAVANCHI, S. BERTOLA, M.G. CREMONA, *L'area di Le  
Mose (Piacenza) nell'Olocene antico: un eccezionale sito estensivo di  
cacciatori-raccoglitori sauveterriani in pianura padana*

17,00 coffee break

**Comunicazioni** 17,20 - 18,30

F. BRIOIS, S. FERRARI, F. FONTANA, T. PERRIN, G. NENZIONI, *Approccio  
sperimentale alla ricostruzione dei sistemi tecnici litici nel  
Castelnoviano dell'area bolognese*

A. GHIRETTI, F. FONTANA, *Siti mesolitici dell'Appennino parmense-  
piacentino nella collezione Osvaldo Baffico*

18,30 - 19,00 discussione

**Mercoledì 27 ottobre**

**Sessione 2 - Le più antiche civiltà agricole e l'introduzione della  
metallurgia**

**Relazioni** 9,00 - 10,00

M. BERNABÒ BREA, M. MIARI, G. STEFFÉ, *Il Neolitico dell'Emilia  
Romagna*

M. BERNABÒ BREA, M. MIARI, G. STEFFÉ, *L'Eneolitico dell'Emilia  
Romagna*

**Comunicazioni** 10,00 - 10,40

M. CREMASCHI, C. NICOSIA, M. SALVIONI, P. FERRARI, *I suoli neolitici  
ed eneolitici della pianura emiliana*

M. ROTTOLI, M. MARCHESINI, I. GOBBO, S. MARVELLI, E. REGOLA,  
*Ambiente e agricoltura tra VI e IV millennio a.C.: l'Emilia Romagna e  
le zone limitrofe*

A. FERRARI, A. PESSINA, G. STEFFÉ, P. VISENTINI, *L'assetto  
cronoculturale del Neolitico in Italia settentrionale*

L. CALCAGNILE, G. QUARTA (CEDAD-LE), *Dati e criticità delle  
datazioni radiometriche sul Neolitico: il caso delle sepolture VBQ*

10,40 coffee break

**Comunicazioni** 11,00 - 12,30

L. BERNI, A. FERRARI, G. STEFFÉ, *Territorio e insediamento umano fra  
VII e III millennio BC: il caso modenese*

N. DAL SANTO, A. FERRARI, A. PESSINA, G. STEFFÉ, *La cultura di  
Fiorano*

L. BAGLIONI, I. TIRABASSI, E. VALZOLGHER, *Una grande struttura "Fiorano" esplorata a Bazzarola (Reggio Emilia)*

M. BERNABÒ BREA, N. DAL SANTO, P. MAZZIERI, *Gli ultimi secoli del VI millennio a.C. in Emilia occidentale*

M. GABRIELE, C. TOZZI, *Analisi tecnologica delle ceramiche del Neolitico antico della Valle del Serchio (Toscana settentrionale) e loro rapporti con le ceramiche della Liguria e del versante emiliano dell'Appennino*

12,45 discussione

13,15 pausa

**Comunicazioni** 15,00 - 16,30

P. MAZZIERI, N. DAL SANTO, *Lo sviluppo della cultura VBQ in Emilia occidentale*

M. MAFFI, M. BERNABÒ BREA, P. MAZZIERI, I. TIRABASSI, *Le necropoli VBQ: costanti e variabilità diacroniche e territoriali nel rituale funerario*

L. SALVADEI, P. IACUMIN, S. MANTINI, A. DI MATTEO, A. SPINA, *Antropologia delle popolazioni padane del pieno neolitico*

P. MAZZIERI, S. OCCHI, P. PÉTREQUIN, I. TIRABASSI, *Cronotipologia delle asce in pietra levigata in Emilia tra VI e III millennio a.C.*

A. BEECHING, M. BERNABÒ BREA, M.G. CREMONA, M. MAFFI, *Testimonianze di influenze esogene nel Neolitico recente di Travo - Sant'Andrea*

A. BEECHING, L. TROMBINO, S. PESCIO, M. MAFFI, M. MARCHESINI, *Pedogenesi olocenica e attività antropica nel sito neolitico di S. Andrea, Travo, Val Trebbia (PC) : aspetti archeologici e geo-archeologici*

16,45 coffee break

**Comunicazioni** 17,15 - 17,45

M. BERNABÒ BREA, M. MAFFI, P. MAZZIERI, M. MIARI, *La fase tardoneolitica in Emilia*

A. MAZZEO, A. CURCI, S. MARABINI, M. PACCIARELLI, A.L. PEDROTTI, *I pozzi di Faenza – Le Cicogne e la fine del Neolitico in Romagna*

17,45 discussione

18,30 **Visita al parco archeologico e museo all'aperto della terramare di Montale**

**Giovedì 28 ottobre**

**Sessione 2 (2ª giornata) - Le più antiche civiltà agricole e l'introduzione della metallurgia**

**Comunicazioni** 9,00 - 10,15

F. NEGRINO, M. COLOMBO, C. TOZZI, A. GHIRETTI, *Cave di estrazione del diaspro e officine litiche della prima età dei metalli nell'Appennino parmense*

N. DAL SANTO, A. FERRARI, G. MORICO, G. STEFFÈ, *L'Eneolitico fra Modenese e Bolognese*

M. BERNABÒ BREA, L. BRONZONI, M. MIARI, G. STEFFÈ, *Edifici eneolitici in Emilia Romagna*

M. MIARI, M. BERNABÒ BREA, G. STEFFÈ, F. BERTOLDI, L. SALVADEI, *Sepulture eneolitiche in Emilia Romagna*

N.F. NICOLIS, *Il fenomeno del bicchiere campaniforme in Emilia Romagna nel contesto della tarda età del Rame e del passaggio all'antica età del Bronzo in Italia settentrionale*

10,15 discussione

10,45 coffee break

**Sessione 3 - Le comunità di villaggio dell'età del bronzo**

**Relazioni** 11,20 - 12,40

M. BERNABÒ BREA, A. CARDARELLI, M. CREMASCHI, *L'Emilia tra antica e recente età del Bronzo*

M. CATTANI, M. MIARI, *La Romagna tra antica e recente età del Bronzo*

**Comunicazioni** 12,40 - 13,00

R.C. DE MARINIS, L. SALZANI, E. VALZOLGHER, *La cronologia assoluta dell'età del Bronzo in area padana e alpina nel quadro generale dell'età del Bronzo in Europa*

13,00 pausa

**Comunicazioni** 15,00 - 17,30

R.C. DE MARINIS, *La metallurgia dell'età del Bronzo in Emilia Romagna*

L. BRONZONI, M. BERNABÒ BREA, M. CREMASCHI, M. GASTALDELLO, L. SALVADEI, *I tumuli del Bronzo Antico rinvenuti a Sant'Eurosia (PR)*

M. BERNABÒ BREA, M. CREMASCHI, M. SALVIONI, C. ROVESTA, *Insediamento e tracce di coltivazione e di incendio in un suolo dell'antica e media età del Bronzo a San Pancrazio (PR)*

M. MIARI, C. CAPORALI, S. MURATORI, E. VALLI, *I villaggi dell'antica età del Bronzo in Romagna: scelte insediamentali, organizzazione degli spazi e analisi delle strutture abitative*

M. PACCIARELLI, A. CURCI, E. MAINI, S. MARABINI, L. MAZZINI, *Il giacimento del Bronzo Antico nella grotta dei Banditi*

A. CARDARELLI, E. FRAULINI, D. LABATE, S. MAGGIONI, F. PAVIA, L. PELLEGRINI, G. STEFFÈ, *Le prime fasi delle terramare in Emilia orientale: i casi delle terramare di Gaggio di Castelfranco Emilia e*

*di Baggiovara – Opera Pia Bianchi*

A. CARDARELLI, D. LABATE, G. PELLACANI, I. CASSETTA, V. CANNAVÒ, C. CAVAZZUTI, L. CIONINI, M. MINGHETTI, A. PELILLO, L. PELLEGRINI, D. VEZZELLI, *La serie stratigrafica della terramara di Montale: scavi 1996-2001*

M. CREMASCHI, A. MUTTI, C. PIZZI, M. SALVIONI, L. BRONZONI, P. FERRARI, *Nuove ricerche nella palafitta di Parma*

17,30 coffee break

17,50 – 19,00 discussione

21,00 **Conferenza: La necropoli della terramara di Casinalbo** (Sala Leonelli)

**Venerdì 29 ottobre**

**Sessione 3 (2ª giornata)- Le comunità di villaggio dell'età del bronzo**

**Comunicazioni** 9,00 - 10,50

M. BERNABÒ BREA, P.A.E. BIANCHI, L. BRONZONI, P. FERRARI, F. GUARISCO, *L'area abitativa della prima fase nella terramara del Forno del Gallo a Beneceto (PR)*

P. FERRARI, A. MUTTI, C. COGLIATI, M. SALVIONI, E. SANI, M. BRUTTI, *Il sito terramaricolo di Vicoferile alla luce delle ricerche effettuate tra 1980 e 2010*

M. CREMASCHI, C. PIZZI, *La recinzione e le strutture idrauliche al margine della terramara di S. Rosa di Poviglio*

A. CARDARELLI, E. MARCHI, N. MORANDI, P.A. PANCALDI, T. PEDRAZZOLI, G. STEFFÈ, *La terramara di Spilamberto – Cave di Ponte del Rio (Mo)*

V. CORAZZA, A. DI RENZONI, *Il Bronzo recente in Emilia orientale e Romagna: scansioni cronologiche e caratteri della produzione ceramica*

G. LEONARDI, M. CUPITÒ, *Il mondo terramaricolo nord-padano prima e dopo la "crisi del XII secolo a.C.": il caso studio di Fondo Paviani – Legnago (VR)*

10,50 coffee break

**Comunicazioni** 11.10 - 13.00

I. TIRABASSI, *La capanna officina del fabbro di Torlonia (RE) fra Bronzo recente e finale*

P.A.E. BIANCHI, *Strumenti e spazi produttivi per la produzione metallurgica secondaria nei villaggi terramaricoli dell'Emilia occidentale. Nuove acquisizioni*

A. GHIRETTI, P. FARELLO, M. CREMASCHI, *L'insediamento arroccato dell'età del Bronzo di Groppo Predellara (Varsi – PR)*

L. GUERRA, E. MAINI, V. POLI, B. VACCARI, *L'abitato di altura dell'età del Bronzo di Monterenzio Vecchio (BO)*

M. CATTANI, *Aspetti culturali ed identità sfumate nell'età del Bronzo dell'Emilia Romagna*

D. COCCHI GENICK, *Dinamica della comunicazione culturale tra l'Emilia Romagna e le regioni centrali dall'antica alla media età del Bronzo*

13,00 discussione

13,30 pausa

**Comunicazioni** 15,00 - 17,30

L. MORABITO, G. PIZZIOLO, L. SARTI, *Rapporti culturali e vie di comunicazione tra Toscana settentrionale e Emilia Romagna durante l'età del Bronzo: un approccio territoriale*

G. BERGONZI, *Dal Bronzo antico al Bronzo recente: un confronto fra i trend demografici della Romagna e delle Marche*

M. BETTELLI, A. CARDARELLI, I. DAMIANI, *Le ultime terramare e la Penisola: circolazione di modelli o diaspora?*

E. LA PILUSA, M. MIARI, A. ZANINI, *Il passaggio fra Bronzo recente e finale nell'Italia centrale alla luce delle nuove scoperte e della revisione dei dati romagnoli*

A. CURCI, J. DE GROSSI MAZZORIN, E. MAINI, *Economia animale nelle comunità di villaggio dell'età del Bronzo. Nuovi dati dall'Emilia e dalla Romagna*

M. ZANON, M. ROTTOLI, A. ACETI, F. BADINO, E. CASTIGLIONI, R. PEREGO, C. RAVAZZI, V. VALSECCHI, E. VESCOVI, *Ambiente e agricoltura fra Emilia occidentale e Lombardia nell'età del Bronzo: analisi polliniche e macroresti vegetali*

A.M. MERCURI, C.A. ACCORSI, M. BANDINI MAZZANTI, G. BOSI, L. FORLANI, M. MARCHESINI, S. MARVELLI, P. TORRI, *Ambiente ed economia nelle terramare: ricerche archeobotaniche nel modenese e bolognese*

M. CARRA, S. MARVELLI, M. MARCHESINI, *Paesaggio vegetale e sussistenza in Romagna nell'età del Bronzo*

17,30 coffee break

17,50 - 18,30 discussione

**Conferenza: La vasca di Noceto** (sede da definire a Reggio Emilia)

**Sabato 30 ottobre**

**Sessione 4 - Dalla fine dell'età del bronzo alla nascita della città**

**Relazioni** 9,00 - 10,20

D. LOCATELLI, L. MALNATI, *L'Emilia dal Bronzo finale all'età orientalizzante*

M. PACCIARELLI, P. VON ELES, *La Romagna dal Bronzo finale all'età orientalizzante*

10,20 discussione

10,50 coffee break

**Comunicazioni** 11,10 - 13,10

A. AGRESTI, G. PIZZIOLO, G. POGGESI, S. POESINI, L. SARTI, *Ipotesi di interrelazioni transappenniniche tra Emilia e Toscana settentrionale dal Bronzo finale al Primo Ferro*

F. CHILLERI, I. TIRABASSI, E. PACCIANI, A. ZANINI, *La necropoli del Bronzo finale di Campo Pianelli di Bismantova alla luce dei dati antropologici*

R. BURGIO, S. CAMPAGNARI, *Savignano sul Panaro (MO), Cava Podere Fallona. Resti di abitato di epoca villanoviana*

T. CAIRONI, C. CAVAZZUTI, P. VON ELES, P. FUSELLI, A. MAZZEO, A. NUBOER, E. ZIVERI, *La necropoli villanoviana di Borgo Panigale*

J. ORTALLI, *Urbanizzazione e "grandi opere" nella prima Felsina*

R. CURINA, *Il settore settentrionale di Felsina alla luce dei più recenti scavi di abitato C*

L. BENTINI, A. DORE, F. GUIDI, L. MINARINI, *Per uno studio tipologico della ceramica bolognese di età villanoviana*

D. LOCATELLI, *Considerazioni sul periodo orientalizzante antico a Felsina: contesti funerari di recente acquisizione*

13,10 pausa

**Comunicazioni** 15,00 - 16,30

R. MACELLARI, M. MARCHESI, *La necropoli Arnoaldi di Bologna. Inquadramento topografico e cronologico preliminare nell'ambito delle fasi finali del villanoviano bolognese*

C. NEGRINI, S. DI PENTA, P. VON ELES, M. MAZZOLI, *La necropoli villanoviana e orientalizzante di via Belle Arti a Bologna*

C. CORNELIO, D. MENGOLI, *Le sepolture ascrivibili al villanoviano III dalla necropoli della Fiera di Bologna*

C. CORNELIO, M. LUCIANETTI, *Recenti scoperte sul popolamento della pianura bolognese nella prima età del Ferro*

P. VON ELES, X. GONZALES, G. OROFINO, C. NEGRINI, M. PACCIARELLI, P. POLI, T. TROCCHI, *Pontesanto e altri complessi dell'età del Ferro del territorio bolognese orientale*

C. CORNELIO, M. MARCHIONI, *La necropoli di Marano di Castenaso (BO)*

16,30 coffee break

**Comunicazioni** 16,50 - 18,05

L. MALNATI, A. POZZI, *Il ripostiglio di bronzi di Forlimpopoli*

L. BENTINI, A. BOIARDI, G. DI LORENZO, P. VON ELES, S. DI PENTA, M. MAZZOLI, T. TROCCHI, *Verucchio tra X e VII secolo a.C.: identità culturale, élites e produzioni artigianali*

L. GHINI, C. NEGRINI, M. OSSANI, P. POLI, A. POZZI, E. RODIGRUEZ, T. TROCCHI, *Le necropoli villanoviane di Verucchio: strutture, ambiti spaziali e ritualità*

A. NASO, *Nuove ricerche di superficie nella valle del Marecchia*

L.C. KOCH, *Fibule di vetro dell'età orientalizzante*

18,05 coffee break

18,20-19,00 discussione

**Domenica 31 ottobre**

**Escursioni facoltative**

Imola-Forlì

Travo-Parma-Piacenza

**POSTER**

**Sessione 1 - Le popolazioni di cacciatori raccoglitori**

1. E. DI TARANTO, M. PERESANI, M. BERNABÒ BREA, *Sulle orme di Pellegrino Strobel, il Levallois nelle raccolte di superficie in provincia di Parma e Piacenza*
2. A. CATALANO, P. MAGNANI, *Il popolamento delle Valli del Rio del Groppo e del Rio Lavacchiello (Comune di Albinea, Reggio Emilia) in età mesolitica*
3. M. CREMASCHI, E. DI TARANTO, S. MAGGIONI, F. PAVIA, M. PERESANI, *Cava Santa Martina, dati preliminari sul sito e sui materiali rinvenuti in occasione delle attività estrattive presso il Comune di Alseno (Piacenza)*
4. M. BAIO, F. PAVIA, R. VALLONI, *Suoli sepolti tardo Pleistocenici e dell'Olocene antico, venuti in luce nei sondaggi dell'Alta velocità per la ricostruzione del paleo ambiente mesolitico*
5. F. FONTANA, D.E. ANGELUCCI, G. BERRUTI, S. BERTOLA, M.G. CREMONA, V. GAZZONI, S. ZIGGIOTTI, *Risultati preliminari dello studio del sito sauveterriano di Collecchio: analisi tecno-tipologica e funzionale delle industrie litiche*
6. S. FERRARI, F. FONTANA, M.C. TURRINI, *Il contributo di GIS e cartografia tematica per la ricostruzione del popolamento castelnoviano dell'area emiliana*
7. A. GHIRETTI, M. DINI, C. TOZZI, *Siti mesolitici alla testata del Magra nella collezione Osvaldo Saffico*

## Sessione 2 - Le più antiche civiltà agricole e l'introduzione della metallurgia

8. A. PESSINA, V. CAVANI, M. SECONDO, *Concezio Rosa e la paleontologia emiliana*
  9. L. BAGLIONI, I. TIRABASSI, E. VALZOLGHER, *Le testimonianze della Ceramica Impressa a Bazzarola (RE)*
  10. U. THUN HOHENSTEIN, B. ABUHELALEH, G. PETRUCCI, G. STEFFÈ, *Le faune dell'insediamento del Neolitico antico di Casalecchio di Reno (Bologna): risultati preliminari dello studio archeozoologico*
  11. L. BAGLIONI, S. BERTOLA, S. GARDIN, I. TIRABASSI, *L'industria litica di Rivaltella Cà Romensini (RE)*
  12. E. FERRARI, M. LIBELLI, *L'industria litica del sito VBQ iniziale di Gaione Cinghio*
  13. R. MICHELI, *Bracciali e monili: alcune riflessioni su forme e materie prime degli ornamenti personali del Neolitico padano*
  14. L. SALVADEI, A. SPINA, P. MAZZIERI, *Un caso di tubercolosi ossea multipla nel Neolitico padano*
  15. P. IACUMIN, A. DI MATTEO, *La ricostruzione delle diete e degli ambienti di vita delle popolazioni antiche: un'applicazione della geochemica degli isotopi stabili*
  16. U. THUN HOHENSTEIN, B. ABUHELALEH, A. PESSINA, *Dati preliminari dello studio archeozoologico delle faune dell'abitato neolitico di San Biagio (Mantova)*
  17. D. CASTAGNA, *Strutture e sepolture VBQ del sito neolitico di San Biagio (Mantova)*
  18. M.G. CREMONA, N. DAL SANTO, P. MAZZIERI, *Circolazione e approvvigionamento di rocce silicee scheggiabili nel corso del Neolitico recente in Emilia occidentale*
  19. M. MAFFI, *La tipologia dei materiali ceramici di Sant'Andrea a Travo in alcuni settori di scavo*
  20. M. MAFFI, M. BERNABÒ BREA, *Strutture del Neolitico recente e Tardoneolitiche nel cantiere Pessina alle Mose*
  21. L. BERNI, M. CROTTI, *Nuovi rinvenimenti eneolitici nel medio-alto Appennino modenese*
  22. G. STEFFÈ, A. FERRARI, V. SANTI, I. SANAVIA, E. SARINA, *Il sito eneolitico della cava dell'Aeroporto 2, Marzaglia (MO)*
  23. U. THUN HOHENSTEIN, M. BERTOLINI, G. BERMOND MONTANARI, M. MASSI PASI, L. PRATI, *I resti faunistici eneolitici provenienti dal fossato di Fornace Cappuccini (RA): risultati preliminari*
  24. R. NOBILI, *Il sottoroccia del Farneto: revisione della documentazione e analisi dei materiali per un inquadramento crono-culturale*
  25. I. TAGLIANI, M. COSTA, F. BERTOLDI, F. BESTETTI, M. MIARI, P.A. RASIA, *La necropoli eneolitica di Forlì, loc. Quattro: dati archeologici ed analisi antropologica preliminare*
  26. L. BRONZONI, M. ALFIERI, *Nuovi dati sugli edifici dell'età del Rame di via Guidorossi a Parma*
  27. M. ALFIERI, L. SALVADEI, *Due sepolture della "Cultura Campaniforme" in via Guidorossi a Parma*
  28. C. MAZZONI, M. BAZZOCCHI, C. MILANTONI, *Tracce di paesaggio agrario: le arature preistoriche e il sistema di canalizzazioni del villaggio della fine del III millennio a.C. di Provezza (FC)*
- ## Sessione 3 - Le comunità di villaggio dell'età del bronzo
29. M. CREMASCHI, C. NICOSIA, M. SALVIONI, P. FERRARI, *Uso del suolo tra eneolitico ed età del Bronzo: gli esempi dei suoli sepolti della pianura emiliana*
  30. L. TAGLIANI, M. COSTA, N. FADINI, *Terza dimensione - Comprendere la forma - Comunicare l'idea. Un esempio di scansione laser per il rilievo e la restituzione grafica delle strutture preistoriche: la capanna A dell'abitato di Forlì - Tangenziale*
  31. B. VACCARI, F. FONTANA, *Primi dati dello studio tecnico-economico dell'industria in pietra scheggiata del sito dell'antica età del bronzo di Cattolica*
  32. G. BALDELLI, C. BALISTA, A. CARDARELLI, S.T. LEVI, L. PELLEGRINI, *L'insediamento palafitticolo di Carpegna (PU) e i rapporti tra Marche e Romagna fra la fine dell'antica età del bronzo e l'inizio Bronzo medio*
  33. M. BERNABÒ BREA, L. BRONZONI, F. PAVIA, C. PIZZI, *Un tratto di campagna strutturata dell'inizio del Bronzo medio a Parma, cortile San Martino*
  34. M. BAZZOCCHI, *Montironi di Sant'Agata Bolognese: nuovi materiali dalla fase iniziale di Bronzo medio*
  35. P. BELLINTANI, I. ANGELINI, M. BERNABÒ BREA, *Bottoni conici in glassy faience dell'età del bronzo: nuovi rinvenimenti dall'Emilia e inquadramento nella tematica dei materiali vetrosi della Protostoria italiana*
  36. M. BERNABÒ BREA, *Tre tavolette enigmatiche da terramare reggiane*
  37. C. MILANTONI, *Diegaro (FC) via Monte Tiglio: una struttura di combustione dell'età del bronzo*
  38. S. MAGGIONI, F. PAVIA, *Nuovi dati sulla terramara della Roncina a Reggio Emilia: lo scavo nella lottizzazione Parco Ottavi*
  39. M. CREMASCHI, M. BERNABÒ BREA, P. FERRARI, A. MUTTI, C. PIZZI, M. SALVIONI, A. ZERBONI, *La fossa di fondazione e la prima struttura lignea della vasca votiva di Noceto La Torretta (PR)*
  40. A. MUTTI, C. PIZZI, *Aspetti cronologici e funzionali della ceramica rinvenuta nella vasca lignea di Noceto (PR)*
  41. A. MUTTI, L. SALVADEI, *Tre sepolture a inumazione nella terramara di Fraore Oratorio (PR)*
  42. J. BOUDRY, *L'organisation spatiale des terramars parmesanes*
  43. A. GHIRETTI, C. PUTZOLU, *Interventi a scopo insediativo praticati nel paesaggio dell'età del bronzo ed ancora riconoscibili in quello attuale: i siti di Groppo Tornado e Roccanurata e Groppo S. Michele di Corniana (valle del Taro, Appennino Parmense)*
  44. A. CARDARELLI, G. PELLACANI, F. BELLORI, P. CALICETTI, M. CROTTI, *Sistemi insediamentali dell'età del Bronzo nei bacini del fiume Secchia e del torrente Dragone*
  45. A. CARDARELLI, G. PELLACANI, *Il luogo di culto del Bronzo recente di Monte S. Giulia nell'Appennino modenese*
  46. M. BARBIERI, C. CAVAZZUTI, M. CROTTI, L. DIAMANTI, E. FRAULINI, T. PEDRAZZOLI, F. SCACCHETTI, *Dinamiche insediative dell'area appenninica: la valle del Panaro nel Bronzo medio*
  47. M. BARBIERI, C. CAVAZZUTI, M. CROTTI, L. DIAMANTI, E. FRAULINI, T. PEDRAZZOLI, F. SCACCHETTI, *Dinamiche insediative dell'area appenninica: la valle del Panaro nel Bronzo recente e finale*
  48. M. BAZZOCCHI, T. CAIRONI, V. CAVANI, P. DESANTIS, *Recenti scoperte sul popolamento dell'età del Bronzo nella pianura bolognese*
  49. M. CATTANI, S. CREMONINI, M. MARCHESINI, *Ricerche archeologiche e paleoambientali nell'area di pianura tra Modena e Bologna*
  50. P.A.E. BIANCHI, F. GUARISCO, *Anomalie stratigrafiche, deposizionali e strutturali. Analisi di alcuni settori del Lotto II Beneceto, Forno del Gallo (PR) - Scavi TAV 2001-2005*
  51. P.A.E. BIANCHI, *Gli Spilloni dal Sito di Beneceto Forno del Gallo - Scavi TAV 2001-2005. Tipologia e associazioni stratigrafiche*
  52. P. FERRARI, A. MUTTI, *L'area sepolcrale di Vicofertile (PR)*



53. P.A.E. BIANCHI, C. BASILE, C. CAVAZZUTI, *Sondaggi e scavo archeologico a Vicofertile (PR), scavi Area 212 – 2006-2007*
54. P.A.E. BIANCHI, J. BOUDRY, C. CAVAZZUTI, S. LINCETTO, *Recenti indagini presso la terramara di Quingento (PR)*
55. C. COGLIATI, *La fase BM3-BR1 nella terramara di Forno del Gallo a Beneceto (PR): tipologia del materiale ceramico*
56. C. COGLIATI, *Studio tipologico e distributivo del materiale della fase di BR2 nel settore Nord – Paleovalle C della terramara di Forno del Gallo a Beneceto (PR)*
57. M.V. PERNA, *Beneceto – Forno del Gallo (PR): analisi tipo-cronologica del materiale ceramico di BR2 nel settore “Viadotto”*
58. I. TIRABASSI, A. ZANINI, *Campo Pianelli di Bismantova: l'abitato delle fasi media e recente dell'età del bronzo*
59. C. BALISTA, *Il contesto paleoambientale della terramara di Cividale di Mirandola: una conferma del modello delle terramare su dosso alluvionale della bassa pianura modenese*
60. C. BALISTA, T. CAIRONI, A. CARDARELLI, A. MAZZEO, G. STEFFÉ, *La terramara di Cividale (Mirandola – MO)*
61. M. CREMASCHI, C. NICOSIA, *La terramara di Montale (MO): studio micromorfologico come contributo alla interpretazione della sequenza stratigrafica*
62. R. RINALDI, G. BOSI, M. BANDINI MAZZANTI, *Analisi morfobiometriche su endocarpi di corniole e vinaccioli di uva nelle terramare modenesi*
63. L. GUERRA, *Tipologia dei materiali dell'insediamento di sponda di Coccianile – Ca' Spadolino, Comune di Copparo (FE)*
64. M. CATTANI, M. MIARI, F. DEBANDI, L. GUERRA, A. PEINETTI, B. VACCARI, G. VINCI, *Gli scavi nell'abitato dell'età del Bronzo di Solarolo*
65. R. GABUSI, D. VENDEMINI, M. MIARI, *Nuove indagini nell'abitato di Case Missiroli di Cesena (FC): strategie insediative e analisi dei materiali*
66. R. GABUSI, E. MAINI, A. CURCI, *L'economia animale del sito di Case Missiroli*
67. M. MIARI, M. BAZZOCCHI, C. MAZZONI, C. MILANTONI, C. TASSINARI, *Il sito di Riccione (RN) via Berlinguer: strategie di insediamento e sfruttamento di un'area pericostiera dal Neolitico al Bronzo recente*
68. C. PIZZI, M. CREMASCHI, *Archeometria della ceramica*

*terramaricola: prime analisi da Santa Rosa di Poviglio*

69. - V. CANNAVÒ, S.T. LEVI, S. LUGLI, S. MARCHETTI DORI, G. VEZZALINI, *Materie prime e preparazione dell'impasto della ceramica dell'età del Bronzo nel territorio modenese*
70. Y. BRODÀ, V. CANNAVÒ, S.T. LEVI, *Difficoltà, tempo e sequenza di operazioni del vasaio terramaricola: un esperimento al Parco Archeologico della terramara di Montale (MO)*
71. C. BASILE, *Le “piastre forate”: nuove acquisizioni dall'area terramaricola emiliana*
72. S. GIOVANNINI, F. SCACCHETTI, V. TERRERI, A. CARDARELLI, M. MAZZUCHELLI, *Aspetti della produzione metallurgica in Emilia fra Bronzo Antico e Bronzo Recente*
73. C. CAVAZZUTI, L. PELLEGRINI, F. SCACCHETTI, V. CANNAVÒ, *Tracce di fosse di fusione dalle terramare: ci siamo persi qualcosa?*
74. M. BARBIERI, S. LUGLI, *Le forme di fusione del Museo Civico Archeologico Etnologico di Modena: caratterizzazione dei litotipi e individuazione delle provenienze*
75. V. CAVANI, *Un carteggio inedito tra Francesco Selmi e Luigi Pigorini*
76. M.C. MONTECCHI, C.A. ACCORSI, M. BANDINI MAZZANTI, G. BOSI, L. FORLANI, A.M. MERCURI, *Analisi archeobotaniche nella necropoli di Casinalbo (MO)*

#### **Sessione 4 - Dalla fine dell'età del bronzo alla nascita della città**

77. G. BOTTAZZI, *L'insediamento dell'età del Bronzo Finale di Castrignano Castello (Langhirano – Parma)*
78. P. BIGI, G. BOTTAZZI, *Insediamenti dell'età del Bronzo Finale sul Monte Titano (Repubblica di San Marino)*
79. M. RITRECINA, *Alcune considerazioni sull'età del bronzo finale tra Marche e Romagna*
80. P. BELLINTANI, A. DORE, *Perle in vetro dal Bronzo Finale all'VIII sec. a.C.: i casi di Bismantova e Bologna*
81. R. ARLETTI, E. BERTONI, D. MENGOLI, G. VEZZALINI, *Perle vitree monocrome da contesti villanoviani di Bologna: indagini archeometriche*
82. A. GIUMLIA-MAIR, M. PACCIARELLI, T. TROCCHI, P. VON ELES, *La metallurgia dei centri villanoviani dell'Emilia Romagna nell'età del ferro*
83. E. RIZZOLI, M. MARCHESINI, S. MARVELLI, *Analisi antracologiche delle terre di rogo nelle necropoli*

*bolognesi della prima età del ferro*

84. S. MARVELLI, E. RIZZOLI, M. MARCHESINI, *Il paesaggio vegetale e l'ambiente in Emilia Romagna nella prima età del ferro*
85. R. BURGIO, S. CAMPAGNARI, *Il cavaliere e la chora. Aspetti della organizzazione del territorio tra Reno e Panaro tra VIII e VII sec. a.C.*
86. L. MAZZINI, S. MARABINI, M. MARCHESINI, M. PACCIARELLI, P. VON ELES, *Il popolamento rurale villanoviano ad est di Bologna: analisi di un'area campione tra il Santerno e il Sillaro*
87. T. QUIRINO, *Sistema informativo territoriale della pianura bolognese nel Villanoviano*
88. N. ONISTO, M. MARZI, P. VON ELES, *Lo studio antropologico dei resti cremati di Verucchio: problemi metodologici*
89. V. ZANONI, *Un posto per i morti, i morti fuori posto*
90. T. DI FRAIA, *La tomba del Trono di Verucchio e la tessitura di stoffe di prestigio dal Bronzo Finale alle società urbane*