

3

STUDI DI
PREISTORIA E
PROTOSTORIA

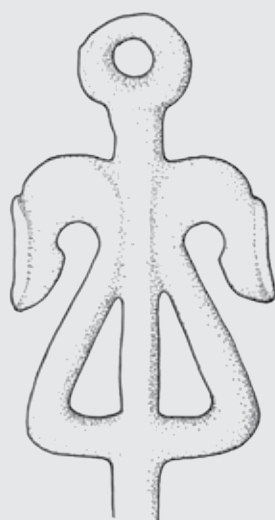

PREISTORIA E
PROTOSTORIA
DELL'EMILIA
ROMAGNA - I

Istituto Italiano di
Preistoria e Protostoria

Firenze 2017

Istituto Italiano
di Preistoria e Protostoria

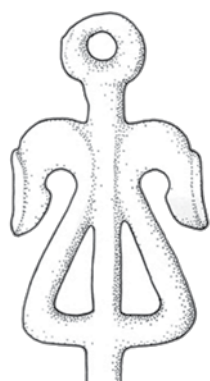

PREISTORIA E PROTOSTORIA DELL'EMILIA ROMAGNA - I

a cura di Maria Bernabò Brea

STUDI DI PREISTORIA E PROTOSTORIA - 3, I

FIRENZE 2017

IL VOLUME RACCOGLIE I TESTI RELATIVI AL PALEOLITICO, NEOLITICO ED ENEOLITICO PRESENTATI IN OCCASIONE DELLA XLV RIUNIONE SCIENTIFICA DELL'ISTITUTO ITALIANO DI PREISTORIA E PROTOSTORIA, TENUTASI A MODENA DAL 27 AL 31 OTTOBRE 2010

COMITATO SCIENTIFICO

Maria Bernabò Brea, Andrea Cardarelli, Maurizio Cattani, Mauro Cremaschi, Raffaele Carlo de Marinis, Roberto Macellari, Luigi Malnati, Cristiana Morigi Govi, Marco Pacciarelli, Carlo Peretto, Loretana Salvadei

COORDINATORE DEL COMITATO SCIENTIFICO

Andrea Cardarelli

REDAZIONE

Silvia Florindi

ISBN 978-88-6045-059-3

© Istituto Italiano di Preistoria e Protostoria, 2017

c/o Museo Archeologico Nazionale di Firenze

Via della Pergola, 65, 50121 Firenze

www.iipp.it, email: iipp@iipp.it – segreteria@iipp.it

Fotocopie per uso personale del lettore possono essere effettuate nei limiti del 15% di ciascun volume/fascicolo di periodico dietro pagamento alla SIAE del compenso previsto dall' art. 68, comma 4, della legge 22 aprile 1941 n. 633 ovvero dall' accordo stipulato tra SIAE, AIE, SNS e CNA, CONFARTIGIANATO, CASA, CLAAI, CONFCOMMERCIO, CONFESERCENTI il 18 dicembre 2000. Le riproduzioni per uso differente da quello personale sopracitato potranno avvenire solo a seguito di specifica autorizzazione rilasciata dagli aventi diritto/dall' editore.

INDICE

Paleolitico - Mesolitico

- 9 FEDERICA FONTANA, CARLO PERETTO, *Nuove acquisizioni sulla definizione cronologica e culturale dei popoli cacciatori-raccoglitori in Emilia Romagna*
- 31 MAURO CREMASCHI, *Glaciali ed interglaciali al margine dell'Appennino Emiliano Romagnolo. L'ambiente dei cacciatori-raccoglitori tra Pleistocene ed Olocene*
- 49 MAURO CREMASCHI, FABIO NEGRINO, PAOLO MAGNANI, ANDREA ZERBONI, CRISTIANO NICOSIA, HELENA RODNIGHT, CHRISTOPH SPÖTL, *Il sito Paleolitico di Cave del Ghiardo: industrie, cronologia, ambiente*
- 59 FABIO NEGRINO, MARTA COLOMBO, MAURO CREMASCHI, MARCO SERRADIMIGNI, CARLO TOZZI, ANGELO GHIRETTI, *Estese officine litiche del Paleolitico medio-superiore sui rilievi appenninici di Monte Lama-Castellaccio-Pràrbera (Bardi, Parma)*
- 69 FABIO NEGRINO, MAURO CREMASCHI, ANGELO GHIRETTI, *Lemignano: una stazione aurignaziana del Pedepennino parmense*
- 77 MARCO MARCHESINI, ILARIA GOBBO, ELISABETTA RIZZOLI, SILVIA MARVELLI, *Il paesaggio vegetale e l'ambiente nel Mesolitico nella Pianura Padana*
- 83 FEDERICA FONTANA, PAOLA CAVALLARI, DAVIDE MENGOLI, DAVIDE VISENTIN, *I cacciatori sauterriani della pianura bolognese*
- 91 FEDERICA FONTANA, STEFANIA PALAVANCHI, STEFANO BERTOLA, MARIA GIOVANNA CREMONA, *L'area di Le Mose (Piacenza) nell'Olocene antico: un sito estensivo di cacciatori-raccoglitori sauterriani nella Pianura Padana*
- 101 FRANÇOIS BRIOIS, SONIA FERRARI, FEDERICA FONTANA, THOMAS PERRIN, *Approccio sperimentale alla ricostruzione dei sistemi tecnici litici nel Castelnoviano dell'area bolognese*
- 109 ANGELO GHIRETTI, FEDERICA FONTANA, *Siti mesolitici dell'Appennino Parmense – Piacentino nella collezione Osvaldo Baffico*

Neolitico - Eneolitico

- 119 MARIA BERNABÒ BREA, MONICA MIARI, GIULIANA STEFFÉ, *Il Neolitico dell'Emilia Romagna*
- 139 GIULIANA STEFFÉ, MARIA BERNABÒ BREA, MONICA MIARI, *L'Eneolitico dell'Emilia Romagna*
- 159 MARCO MARCHESINI, ILARIA GOBBO, SILVIA MARVELLI, MAURO ROTTOLI, ELENA REGOLA, *Ambiente e agricoltura tra VI e IV millennio a.C. in Emilia Romagna*

- 169 IAMES TIRABASSI, LAPO BAGLIONI, MARIALETIZIA CARRA, SAMUELE GARDIN, ERIO VALZOLGHER, *Una grande struttura "Fiorano" esplorata a Bazzarola (Reggio Emilia)*
- 183 MARIA BERNABÒ BREA, NICOLA DAL SANTO, PAOLA MAZZIERI, *Gli ultimi secoli del VI millennio a.C. in Emilia occidentale*
- 193 MARZIA GABRIELE, CARLO TOZZI, *Analisi tecnologica delle ceramiche del Neolitico antico della Valle del Serchio (Toscana settentrionale) e loro rapporti con le ceramiche della Liguria e del versante emiliano dell'Appennino*
- 201 NICOLA DAL SANTO, PAOLA MAZZIERI, *Il VBQ in Emilia occidentale: aspetti formali, cronologici e culturali delle produzioni materiali*
- 211 MARIA BERNABÒ BREA, MARIA MAFFI, PAOLA MAZZIERI, LORETANA SALVADEI, *Contesti funerari VBQ dell'Emilia occidentale: le sepolture anomale*
- 219 LORETANA SALVADEI, ALESSANDRA SPINA, PAOLA IACUMIN, ANTONIETTA DI MATTEO, *I gruppi umani dell'Emilia occidentale tra VBQ1 e VBQ2: variabilità biologica, stato di salute, alimentazione*
- 229 PAOLA MAZZIERI, SIMONE OCCHI, PIERRE PÉTREQUIN, IAMES TIRABASSI, *Cronotipologia delle asce in pietra levigata in Emilia tra VI e III millennio BC*
- 237 ALAIN BEECHING, *Les structures à pierres chauffées et stèles de S. Andrea à Travo. Approche archéologique*
- 249 SARA PESCIO, LUCA TROMBINO, SILVIA BRUNI, *Le strutture a ciottoli combusti di S. Andrea a Travo: approccio geoarcheologico*
- 257 MARIA BERNABÒ BREA, MARIA MAFFI, PAOLA MAZZIERI, *La fase tardo-neolitica in Emilia centro-occidentale*
- 267 FABIO NEGRINO, MARTA COLOMBO, MAURO CREMASCHI, MARCO SERRADIMIGNI, CARLO TOZZI, ANGELO GHIRETTI, *Cave di estrazione del diaspro e officine litiche della prima età dei Metalli nell'Appennino parmense*
- 273 ALESSANDRO FERRARI, NICOLA DAL SANTO, GABRIELLA MORICO, GIULIANA STEFFÉ, *La Facies di S. Ilario e gli esordi del Tardoneolitico fra Modenese e Bolognese*
- 287 MARIA BERNABÒ BREA, LORENZA BRONZONI, MONICA MIARI, GIULIANA STEFFÉ, *Edifici eneolitici in Emilia Romagna*
- 295 MONICA MIARI, MARIA BERNABÒ BREA, FRANCESCA BERTOLDI, LORETANA SALVADEI, GIULIANA STEFFÉ, *Sepolture eneolitiche in fossa dell'Emilia Romagna*
- 305 *Programma della Riunione Scientifica*

BREVI NOTE

(NEL CD ALLEGATO AL VOLUME)

Paleolitico - Mesolitico

- 323 FIORENZO FUOLEGA, *Industria paleolitica da S. Vittore e da Ponte Abbadesse, Cesena*
- 331 ALBERTO CATALANO, PAOLO MAGNANI, *Raccolte di superficie e nuove segnalazioni di evidenze paleo-mesolitiche dalle valli del Rio Groppo e del Rio Lavacchiello (Albinea, RE)*

- 335 DAVIDE VISENTIN, FEDERICA FONTANA, DIEGO E. ANGELUCCI, GABRIELE BERRUTI, STEFANO BERTOLA, MARIA GIOVANNA CREMONA, VALENTINA GAZZONI, SARA ZIGGIOTTI, *Risultati preliminari dello studio del sito sauveterriano di Collecchio*
- 341 SONIA FERRARI, FEDERICA FONTANA, MARIA CHIARA TURRINI, *Il popolamento castelnoviano dell'Emilia*
- 349 ANGELO GHIRETTI, CARLO TOZZI, MARIO DINI, *Siti mesolitici alla testata del Magra nella collezione Osvaldo Baffico*

Neolitico - Eneolitico

- 357 VITTORIO CAVANI, ANDREA PESSINA, MANUELA SECONDO, *Concezio Rosa e i paleontologi emiliano-romagnoli*
- 363 JAMES TIRABASSI, ERIO VALZOLGHER, *Le testimonianze della Ceramica Impressa a Bazzarola (RE)*
- 371 LAPO BAGLIONI, STEFANO BERTOLA, SAMUELE GARDIN, JAMES TIRABASSI, *L'industria litica di Rivalentella Cà Romensini (RE)*
- 379 ROBERTO MICHELI, *Bracciali e monili: alcune riflessioni su forme e materie prime degli ornamenti personali del Neolitico padano*
- 385 LORETANA SALVADEI, PAOLA MAZZIERI, *Un caso di tubercolosi ossea multipla nel Neolitico medio dell'Emilia occidentale: evidenze antropologiche e archeologiche*
- 395 MARIA MAFFI, *Analisi crono-tipologica della ceramica di Travo S. Andrea (Piacenza) in alcuni settori di scavo*
- 401 MARIA MAFFI, *Strutture abitative di Neolitico recente e finale a Le Mose (Piacenza)*
- 409 LISA BERNI, MARCELLO CROTTI, *Nuovi rinvenimenti eneolitici nel medio-alto Appennino Modenese*
- 415 LISA BERNI, NICOLA DAL SANTO, ALESSANDRO FERRARI, VALENTINA SANTI, GIULIANA STEFFÉ, *Cava Aeroporto 2 – livello 2 (Marzaglia, Modena)*
- 423 RITA NOBILI, *Il sottoroccia del Farneto: revisione della documentazione e analisi dei materiali per un inquadramento crono-culturale*
- 429 FRANCESCA BERTOLDI, MONICA MIARI, LUCA TAGLIANI, MATTEO COSTA, ALLEGRA RASIA, FIORELLA BESTETTI, *La necropoli eneolitica di Forlì, Celletta dei Passeri: dati archeologici ed analisi antropologica preliminare*
- 435 LORENZA BRONZONI, *Nuovi dati sugli edifici dell'età del Rame a Parma*
- 443 MARIA BERNABÒ BREA, PAOLA MAZZIERI, LORETANA SALVADEI, MARIANNA ALFIERI, *Due sepolture della Cultura Campaniforme in via Guidorossi a Parma*
- 449 URSULA THUN HOHENSTEIN, MARCO BERTOLINI, GIOVANNA BERMOND MONTANARI, MERI MASSI PASI, LUCIANA PRATI, *I resti faunistici eneolitici provenienti dal fossato di Fornace Cappuccini (RA): risultati preliminari*
- 455 MARTINA BAZZOCCHI, CRISTIANO MAZZONI, CECILIA MILANTONI, *Tracce di paesaggio agrario: le arature preistoriche e il sistema di canalizzazioni del villaggio della fine del III millennio a.C. di Provezza (FC)*
- 461 VITTORIO CAVANI, *Un carteggio inedito tra Francesco Selmi e Luigi Pigorini*