

COMUNICARE LA STORIA PIÙ ANTICA

L'alba del nostro passato attraverso i resti archeologici

Ingresso libero a tutte le manifestazioni

Per informazioni

Segreteria: Christian Metta 3339466101

www.preistoria.it

Enti Organizzatori

Centro Studi di Preistoria e Archeologia - Onlus, Milano

In collaborazione con

Museo civico "F. Rittatore Vonwiller", Farnese (VT)

Museo civico archeologico di Ischia di Castro

Museo della preistoria della Tuscia e della Rocca Farnese, Valentano (VT)

Museo di Preistoria e Protostoria della valle del fiume Fiora, Manciano (GR)

Patrocini e Contributi di

Centro Studi di Preistoria e Archeologia, Milano

Fondazione Carivit di Viterbo

Banca Tema, BBC Pitigliano

Comune di Farnese,

Comune di Ischia di Castro

Comune di Valentano

Comune di Pitigliano

Comune di Orbetello

Simulabo, Sistema Museale del Lago di Bolsena

Musei di Maremma



C.S.P. ONLUS

Centro Studi di Preistoria e Archeologia

Viale Lazio, 26 - 20135 Milano

C.F. 97208560157 Tel. 02-22477212

info@preistoria.it - www.preistoria.it

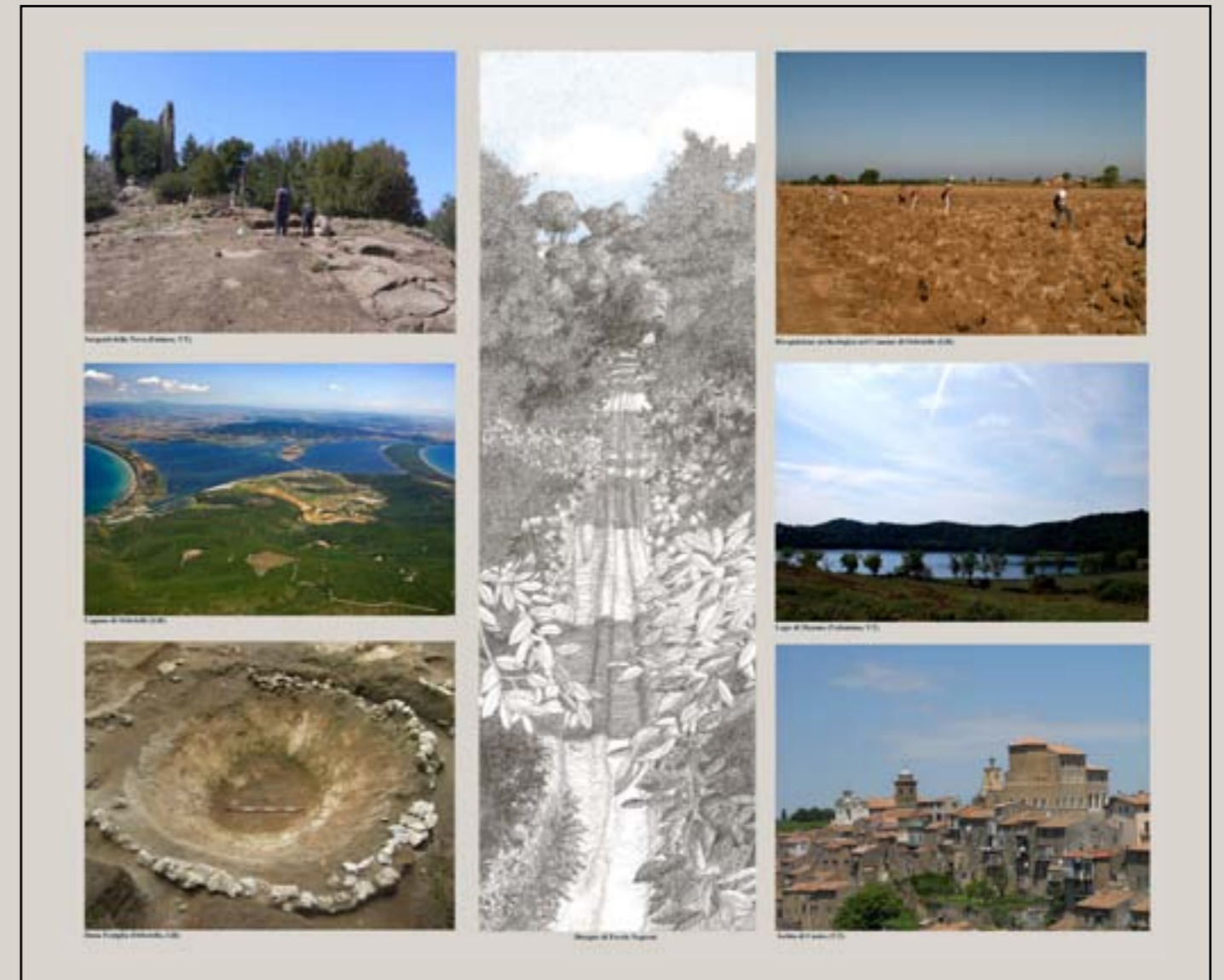

LE VIE DELLA PREISTORIA

Estate 2017

MANIFESTAZIONE CULTURALE

LE VIE DELLA PREISTORIA

Estate 2017

Direzione Nuccia Negroni Catacchio

Università degli Studi di Milano - Centro Studi di Preistoria e Archeologia

COMUNICARE LA STORIA PIÙ ANTICA

Alba del nostro passato attraverso i resti archeologici

PROGRAMMA GENERALE

Conferenze e visite agli scavi

16 agosto – 14 settembre, dal lunedì al venerdì ore 10-12

Visita guidata agli scavi

L'abitato protoetrusco e medievale di Sorgenti della Nova (Farnese, VT)

L'abitato produttivo villanoviano di Duna Feniglia (Orbetello, GR)

Ritrovo sullo scavo. Per informazioni telefonare alla segreteria

Venerdì 18 agosto

Archeologia sotto le stelle. L'origine di Farnese.

Farnese, Piazza Santa Maria - ore 21.00

Saluti del Sindaco Massimo Biagini e dell'Ass. alla Cultura Francesco Meloni

Interverranno:

Massimo Cardosa, Centro Studi di Preistoria e Archeologia, Milano e Direttore del Museo di Manciano

La storia più antica del territorio di Farnese

Orlando Cerasuolo, G.A.R., Direttore dello scavo di Rofalco

Gli Etruschi nel territorio di Farnese

Luciano Frazzoni, Direttore del Museo civico di Farnese

Farnese in epoca medievale: dal villaggio alla città

ore 22.00 - Vino e dolcetti

Sabato 19 agosto

Scavi di Sorgenti della Nova (Farnese, VT)

Visita all'abitato protoetrusco e medievale di Sorgenti della Nova

guidata da Massimo Cardosa, Direttore Museo di Preistoria e Protostia della valle del Fiume Fiora (Manciano, GR)

Incontro a Farnese, Piazza Umberto I – ore 16.00

Venerdì 25 agosto

Un viaggio archeologico nel più antico passato di Ischia di Castro

Ischia di Castro (VT), Museo civico - Sala della Biga - ore 17.00

Saluti del Sindaco Salvatore Serra e dell'Assessore alla Cultura Sabrina Quintili

Introduzione

Nuccia Negroni Catacchio - Università degli Studi di Milano e Centro Studi di Preistoria e Archeologia, Milano

Soprintendenza Archeologia, Belle Arti e Paesaggio per l'area metropolitana di Roma, la provincia di Viterbo

e l'Etruria meridionale

Interverranno:

Paola Ucelli di Nemi - Collaboratrice del Dipartimento di Scienze Archeologiche dell'Università di Pisa

La storia più antica del comune di Ischia di Castro: l'età della pietra

Matteo Aspesi, Andrea Jacopo Sala - Centro Studi di Preistoria e Archeologia, Milano

L'età del rame: pastori e guerrieri

Christian Metta – Università di Pisa; Centro Studi di Preistoria e Archeologia, Milano

L'età del bronzo: i santuari in grotta

Sabato 26 agosto

Ischia di Castro - Museo civico - ore 16.00

Visita al Museo civico archeologico “Pietro e Turiddo Lotti”

guidata da Anna Laura, Direttore del Museo civico archeologico “Pietro e Turiddo Lotti” (Ischia di Castro, VT)

Mercoledì 30 agosto

Pitigliano (GR) - Palazzo Orsini - Sala Petruccioli- ore 18.00

Saluti del Sindaco Dott. Giovanni Gentili e dell'Ass. alla Cultura Dott.ssa Irene Lauretti

Interverrà il Direttore Banca Tema BBC Pitigliano

Introduzione

Nuccia Negroni Catacchio - Università degli Studi di Milano e Centro Studi di Preistoria e Archeologia, Milano

Presentazione del volume

Poggiali Vallelunga (Pitigliano, GR). La necropoli eneolitica nel quadro della cultura di Rinaldone

di Nuccia Negroni Catacchio e Matteo Aspesi

Presentano il volume

Renata Grifoni Cremonesi, Università di Pisa

Valentina Leonini, Soprintendenza archeologia, belle arti e paesaggio delle province di Siena, Grosseto e Arezzo

Saranno presenti gli autori

ore – 19.30 - Rinfresco con prodotti locali per incentivare il turismo archeo-gastronomico

Venerdì 1 settembre

Antico abitato del Lago di Mezzano. Passeggiata archeologica lunga la riva.

guidata da Fabio Rossi, Direttore del Museo della preistoria della Tuscia e della Rocca Farnese (Valentano, VT)

Punto di incontro al Museo civico di Valentano ore 16.30

Sabato 9 settembre

Paesaggi d'Acque

Scavi di Duna Feniglia (Orbetello, GR)

Visita guidata all'abitato produttivo dell'età del Ferro

Ritrovo sullo scavo - ore 11.00

Sabato 9 settembre

Orbetello (GR) - Auditorium - ore 18.00

Saluti del Sindaco Avv. Andrea Casamenti e dell'Ass. alla Cultura Dott.ssa Maddalena Ottali

Introduzione

Nuccia Negroni Catacchio - Università degli Studi di Milano e Centro Studi di Preistoria e Archeologia, Milano

Presentazione del volume

Paesaggi d'Acque: la Laguna di Orbetello tra Preistoria ed Età Romana

di Nuccia Negroni Catacchio, Massimo Cardosa, Andrea Dolfini

Presentano il volume

Andrea Zifferero - Università degli Studi di Siena

Valentina Leonini - Soprintendenza archeologia, belle arti e paesaggio delle province di Siena, Grosseto e Arezzo

Saranno presenti gli autori

Ingresso libero a tutte le manifestazioni

Per informazioni

Segreteria: Christian Metta 3339466101

www.preistoria.it