

PROGRAMMA

Giovedì 9 maggio 2013

Trento, S.A.S.S. (Spazio Archeologico Sotterraneo del Sas)

Piazza Cesare Battisti, Trento

14.30-15.00

Saluto delle autorità

From mineral to metal and beyond. Methods, results, interpretations

Chairman: Mark Pearce (Università di Nottingham)

15.00-15.30

Andreas Hauptmann (Deutsches Bergbau-Museum Bochum)

Exploring early copper production: examples, strategies.

15.35-16.05

Gert Goldenberg (Università di Innsbruck)

Bronze Age copper ore mining and extractive metallurgy in the Eastern Alps.

16.10-16.40

Gilberto Artioli (Università di Padova)

Late Bronze Age copper exploitation in the Eastern Alps: provenance studies.

16.40-17.00 pausa caffè

17.00-17.30

Claudio Giardino (Università del Salento LE)

Mines and Metals in Etruria.

17.35-18.05

Anna Maria Bietti Sestieri (Università del Salento LE)

Late Bronze Age metallurgy between the Alps and the Mediterranean sea.

18.05 – 19.00 discussione

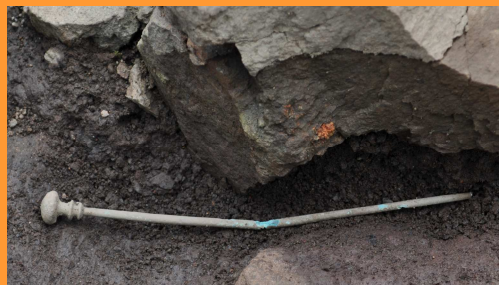

Venerdì 10 maggio 2013

Museo delle Palafitte di Fiavé

Via 3 novembre, Fiavé

Late Bronze Age smelting sites in Trentino: recent investigations

Chairman: Anna Maria Sestieri (Università di Lecce)

9.00-9.30

E. Silvestri, P. Bellintani (a cura di), F. Nicolis, N. Cappelozza, N. Degasperi, N. Pagan, C. Nicosia, A. De Guio, C. Bressan, F. Sartor, M. Bassetti

Late Bronze Age smelting sites in Trentino: data and questions.

9.35-10.15

F. Nicolis, N. Cappelozza, N. Pagan

Luserna, loc. Platz Von Motze

F. Nicolis, C. Nicosia, C. Bressan, F. Sartor

Levico, loc. Passo Vezzena

10.20 -11.05

P. Bellintani, N. Degaspero, N. Pagan, N. Martinelli, O. Pignatelli, M. Marchesini, S. Marvelli
Segonzano, loc. Peciapian; Transacqua, loc. Pezhe Alte e Acquedotto del Faoro; Fierozzo, loc. Val Cava

11.10-11.40 pausa caffè

11.40-12.10

A. De Guio, C. Nicosia, A. Betto

Lavarone, loc. Malga Rivetta; Lavarone, loc. Millegrobbe

12.15-12.45

M. Pearce, F. Nicolis, P. Bellintani

Considerations on the absolute chronology of the smelting sites of the Trentino Region

12.45 -14.15 pausa pranzo

Mining archaeology and metallurgy in Austria

Chairman: Andreas Hauptmann (Deutsches Bergbau-Museum Bochum)

14.15 – 15.00 discussione sulle relazioni del mattino

15.00-15.30

Gert Goldenberg

Mining - ore beneficiation - extractive metallurgy: the “chaîne opératoire” of the Late Bronze Age to Early Iron Age copper production in North Tyrol.

15.35-15.50

Thomas Koch Waldner

Middle to Late Bronze Age smelting sites in Jochberg, North Tyrol. Results of recent excavations.

15.55 – 16.10

Ulrike Töchterle

Ceramic tuyères in Bronze Age copper metallurgy (finds from Tyrol).

16.10 – 16.30 pausa caffè

16.30-16.45

Markus Staudt

Recycling of „slag sand“ in technical ceramic and domestic pottery during the Bronze Age in North Tyrol.

16.50-17.05

Gert Goldenberg

The “Nepal-process” - smelting experiments with chalcopyrite ore from Jochberg, North Tyrol.

17.05 – 18.05 discussione

18.05 – 19.00 Visita al Museo delle Palafitte

11 maggio 2013

Visita all'area archeologica di Acqua Fredda al Passo di Redebus

Partenza da Fivavé ore 9.30

Si precisa che l'area archeologica è raggiungibile solo con mezzi propri.

Informazioni

Soprintendenza per i Beni architettonici e archeologici della Provincia autonoma di Trento

Ufficio Beni archeologici

Via Aosta 1, Trento tel. 0461 492161 e-mail: uff.beniarcheologici@provincia.tn.it

www.trentinocultura.net/archeologia.asp