

Periodo di svolgimento:

I sezione, lezioni frontali: 2 febbraio – 5 marzo 2016

II sezione, uscite sul territorio: 6 – 27 marzo 2016

III sezione, laboratori didattici naturalistici (riservata agli aspiranti collaboratori del Museo della Riserva): date da concordare

Costo:

corso completo: € 90,00

(sconto soci LV- CCSP – AIGAE: €50,00)

single lezioni: € 20,00

(esclusi i biglietti ingresso ai siti)

I Seminario

ARCHEO AMBIENTALE



**CENTRO CAMUNO
DI STUDI PREISTORICI**



**fondazione
cariplo**



**La Riserva Naturale
incisioni rupestri
di Ceto Cimbergo e Paspardo
TRA STORIA E NATURA**



Il primo seminario archeo-ambientale dal titolo La Riserva Naturale incisioni rupestri di Ceto Cimbergo e Paspardo tra storia e natura si propone di inquadrare il territorio della Riserva sia dal punto di vista storico e archeologico che ambientale.

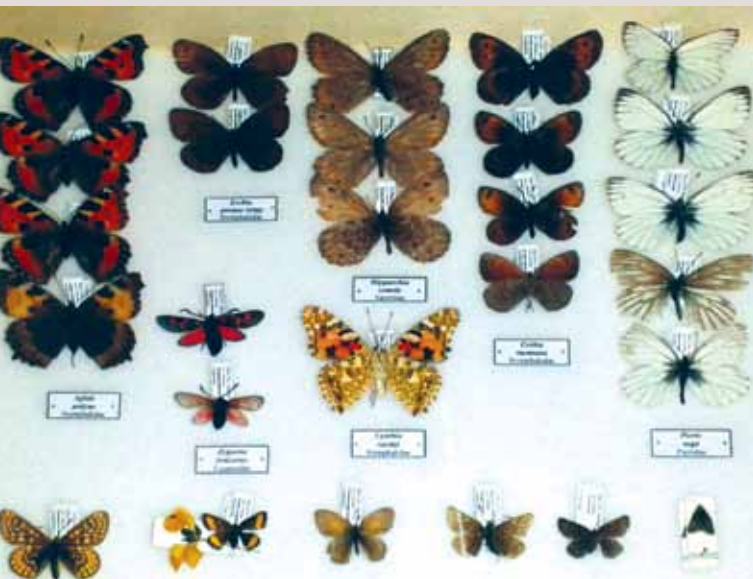

I sezione: Lezioni frontali

martedì 02.02.2016 ore 20.30 – 22.30

L'evoluzione del paesaggio negli ultimi 100.000

Relatore: Cesare Ravazzi, CNR – IDPA, Laboratorio di Palinologia e Paleoecologia, Milano

venerdì 05.02.2016 ore 20.30 – 22.30

Le modifiche apportate dall'uomo all'ambiente naturale della Valle Camonica dalla Preistoria ai giorni nostri

Relatore: Dario Furlanetto, biologo – Direttore del Parco Adamello

martedì 09.02.2016 ore 20.30 – 22.30

La presenza dell'uomo in Valle Camonica nella Preistoria: i dati archeologici e l'arte rupestre

Relatore: Umberto Sansoni, Centro Camuno di Studi Preistorici

venerdì 12.02.2016 ore 20.30 – 22.30

Flora di Valcamonica: endemismi, piante alloctone e piante officinali

Relatore: Enzo Bona, esperto botanico del Parco Adamello

martedì 16.02.2016 ore 20.30 – 22.30

Studio delle abitudini degli animali della Riserva come strumento per capire la simbologia sottesa nelle figure incise

Relatore: Alessia Chiappini Pelosato, biologa – CRAS Paspardo

venerdì 19.02.2016 ore 20.30 – 22.30

Entomologia e pedofauna in Riserva

Relatori: Maurizio Castagna e Silvia Barbuti, naturalisti – Associazione L'OntànoVerde

martedì 23.02.2016 ore 20.30 – 22.30

Il legno nella quotidianità della Preistoria alpina

Relatore: Maurilio Grassi, archeotecnico – Museo della riserva

venerdì 26.02.2016 ore 20.30 – 22.30

Il Piano della Riserva e la sua gestione forestale

Relatori: Tiziana Cittadini, architetto – Direttore della Riserva
Alessandro Ducoli, tecnico forestale – Parco Adamello

sabato 05.03.2016 ore 14.00 - 17.00

1° parte: la guida escursionistica ambientale: i professionisti dell'educazione ambientale

2° parte: introduzione alla geologia della Valle Camonica
Relatore: Filippo Camerlenghi, geologo – Coordinatore AIGAE Lombardia

II sezione: Uscite sul territorio

domenica 06.03.2016 ore 9.00 - 13.00

Leggere l'ambiente

Filippo Camerlenghi, geologo e guida Ambientale Escursionistica

sabato 12.03.2016 ore 14,30 - 16,30 (località Campanine)

Incisioni rupestri: studio, analisi e problematiche interpretative

Relatori: Maurilio Grassi, archeotecnico – Gestore della riserva
Moirà Troncatti – GAE e Presidente L'OntànoVerde

domenica 13.03.2016 ore 9.00 - 13.00

La flora della Riserva

Relatore: Enzo Bona, esperto botanico del Parco Adamello

sabato 26.03.2016 ore 14.00 - 17.00

Le incisioni di Foppe di Nadro

Relatori: Maurilio Grassi, archeotecnico – Gestore della riserva
Moirà Troncatti – GAE e Presidente L'OntànoVerde

domenica 27.03.2016 ore 9.00 - 13.00

Gli ambienti e i micro ambienti degli insetti della riserva

Relatori: Maurizio Castagna e Silvia Barbuti, naturalisti – Associazione L'OntànoVerde

III sezione, laboratori didattici naturalistici

Riservata agli aspiranti collaboratori del Museo della Riserva date da concordare

Sede

Lezioni frontali presso il Museo della Riserva
via Piana 29 - Nadro di Ceto
Uscite nel territorio della Riserva Naturale

Destinatari

Operatori turistici e culturali, guide AIGAE e GEV, rievocatori, aspiranti collaboratori del Museo della Riserva, Studenti, insegnanti e appassionati

Segretaria

L'OntànoVerde – 3484595374
lontanoverde@gmail.com
www.lontanovere.it - www.ccsp.it