



ISTITUTO ITALIANO
DI PREISTORIA E PROTOSTORIA

LVIII Riunione Scientifica

Preistoria e Protostoria dell'Umbria

Perugia, 8-11 novembre 2023

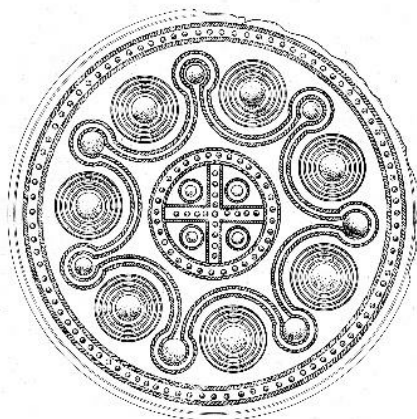

Sede della Riunione

Soprintendenza archeologia, belle arti e paesaggio dell'Umbria

Piazzetta della Sinagoga, 2

Museo Archeologico Nazionale dell'Umbria

Piazza Giordano Bruno, 10

ORGANIZZATA DA



ISTITUTO ITALIANO
DI PREISTORIA
E PROTOSTORIA



Soprintendenza
Archeologia
Belle Arti e Paesaggio
dell'Umbria



Direzione
Regionale
Musei
Umbria

MANU
Museo
Archeologico
Nazionale
dell'Umbria

Sedi della Riunione

Soprintendenza archeologia, belle arti e paesaggio dell'Umbria
Piazzetta della Sinagoga, 2
Museo Archeologico Nazionale dell'Umbria
Piazza Giordano Bruno, 10

Comitato scientifico

BIANCAMARIA ARANGUREN (già Soprintendenza Archeologia Belle Arti e Paesaggio di Siena, Grosseto e Arezzo), NICOLA BRUNI (Soprintendenza Archeologia Belle Arti e Paesaggio dell'Umbria), TIZIANA CAPONI (Direzione Regionale Musei Umbria), ANDREA CARDARELLI (Università Sapienza di Roma), SILVIA CASCIARRI (Direzione Regionale Musei Umbria), MARCO CHERIN (Università di Perugia), MARIA CRISTINA DE ANGELIS (già Soprintendenza Archeologia dell'Umbria), ADRIANA MORONI (Università di Siena), MARCO PACCIARELLI (Università di Napoli Federico II), GABRIELLA SABATINI (Soprintendenza Archeologia Belle Arti e Paesaggio dell'Umbria), MARIA ANGELA TURCHETTI (Direzione Regionale Musei Umbria).

Comitato organizzatore

TIZIANA CAPONI, ARJUNA CECCHETTI, MARIAGRAZIA CHIMENTI, VALENTINA LEONELLI, NADIA MARCONI, SILVIA RACANO, (Direzione Regionale Musei Umbria - MANU), SILVIA CASCIARRI, DARIO NIGRO, ANNA RIVA (Direzione Regionale Musei Umbria - MANTR Spoleto), PAOLO BINACO, NICOLA BRUNI, FRANCESCA GERMINI, DANILO NATI, GABRIELLA SABATINI (Soprintendenza Archeologia Belle Arti e Paesaggio dell'Umbria)

Segreteria

ARJUNA CECCHETTI, MARIAGRAZIA CHIMENTI, VALENTINA LEONELLI, NADIA MARCONI, SILVIA RACANO, (Direzione Regionale Musei Umbria - MANU)

riunsciipp2023@gmail.com

Calendario

- 8 novembre: Saluti istituzionali e presentazione LVIII Riunione Scientifica - Soprintendenza archeologia, belle arti e paesaggio dell'Umbria
- 9 novembre: Sessione Paleolitico-Mesolitico (responsabile: Adriana Moroni); Sessione Neolitico-Eneolitico (responsabili: Silvia Casciarri, Maria Cristina De Angelis, Adriana Moroni) - Museo Archeologico Nazionale dell'Umbria. Apertura serale straordinaria del Museo Paleontologico di Pietrafitta
- 10 novembre: Sessione età del Bronzo (responsabili: Andrea Cardarelli, Maria Cristina De Angelis) - Museo Archeologico Nazionale dell'Umbria. Visita serale al Museo Archeologico Nazionale dell'Umbria
- 11 novembre: Sessione età del Ferro (responsabile: Marco Pacciarelli) - Museo Archeologico Nazionale dell'Umbria. Visita al Museo Archeologico di Spoleto

Modalità di iscrizione

Tutti i partecipanti sono tenuti ad inviare la scheda d'iscrizione che è pubblicata contestualmente alla presente. Tale scheda, corredata della ricevuta di versamento, deve essere inviata via e-mail all'indirizzo riunsciipp2023@gmail.com e all'indirizzo iipp@iipp.it

La quota d'iscrizione per pagamenti effettuati entro il 15 ottobre 2023 è:

intera € 60

ridotta € 30 (soci IIPP in regola con le quote)

ridotta € 20 (studenti, laureandi, specializzandi, dottorandi, assegnisti di ricerca, postdoc)

Per pagamenti effettuati dopo il 15 ottobre 2023 è prevista una sovrattassa di € 10.

Il versamento della quota d'iscrizione potrà essere effettuato, **come indicato nella scheda d'iscrizione** con bollettino ccp, bonifico bancario o con carta di credito.

Poster

Per motivi legati alle disponibilità degli spazi i *poster* dovranno essere realizzati nelle dimensioni **70 x 100 cm in formato verticale, utilizzando il template che verrà fornito agli autori**. Non potranno essere esposti *poster* eccedenti le dimensioni indicate.

I *poster* dovranno essere presentati presso il Museo Archeologico Nazionale dell'Umbria - *Piazza Giordano Bruno, 10* **a partire dalla mattina di giovedì 9 novembre fino alle ore 15.00 di Venerdì 10 novembre**. Personale dello Staff accoglierà i *poster*, che saranno esposti negli spazi riservati.

Escursioni e Visite

Giovedì 9 novembre: Museo di Pietrafitta

E' prevista un'apertura straordinaria serale. Il Museo è raggiungibile solo con mezzi propri.

Venerdì 10 novembre: Museo Archeologico Nazionale di Perugia

Apertura straordinaria dalle 18.00 alle 23.30; visita guidata alle ore 21.00

Sabato 11 novembre: Museo Archeologico di Spoleto

Visita al Museo alle ore 16.00.

Spoleto è raggiungibile con treno o con mezzo proprio.

Il centro di Perugia è collegato alla stazione ferroviaria dal MINImetrò.

Treni consigliati: Perugia-Spoleto: 13.47 - 14.58 (senza cambi) oppure 14.27 - 15.36 (cambio a Foligno). Dalla stazione di Spoleto il museo (in centro storico) è raggiungibile sia a piedi (circa 20' ma in salita) sia con la *Spoleto Link*: corse autobus che, in combinazione con i servizi ferroviari quotidiani, raggiungono in circa 10' la fermata "Posterna", ingresso del percorso meccanizzato che porta al centro storico.

La segnaletica distintiva *Spoleto Link* è presente in tutti i punti di snodo, rende il percorso semplice e il bus è riconoscibile dalla speciale livrea.

(per info <https://www.fsbusitalia.it/content/fsbusitalia/it/turismo/collegamenti-integrati/spoleto-link.html>).

Per chi viene in macchina si consiglia il parcheggio "Spoleto Sfera", il più vicino al museo.

PROGRAMMA

Mercoledì 8 Novembre 2023

Soprintendenza archeologia, belle arti e paesaggio dell'Umbria
Piazzetta della Sinagoga, 2

16.00 - 17.00 Saluti istituzionali

ING. GIUSEPPE LACAVALA, Soprintendente Soprintendenza ABAP dell'Umbria
DOTT.SSA TIZIANA CAPONI, Direttore del Museo Archeologico Nazionale dell'Umbria
DOTT.SSA MONICA MIARI, Presidente dell'Istituto Italiano di Preistoria e Protostoria

17.00-18.00 Presentazione della LVIII Riunione Scientifica

Giovedì 9 Novembre 2023

Museo Archeologico Nazionale dell'Umbria
Piazza Giordano Bruno, 10

8.30 Registrazione

SESSIONE 1 - PALEOLITICO E MESOLITICO

9.00 Laura Melelli, *Umbria, terra di geodiversità: la natura geologica e geomorfologica della regione come parametro guida per l'insediamento umano*

9.15 Marco Cherin, *Umbria, terra di fossili: un viaggio nella diversità del patrimonio paleontologico regionale*

9.30 Giulia Marciani, Adriana Moroni, *Il Paleolitico e Mesolitico dell'Umbria*

9.55 Francesca Seghi, Stefano Benazzi, *Il dente "neardertaliano" rinvenuto nella Grotta Poligonale di Amelia*

10.10 Pausa caffè

10.40 Fabio Martini, Lapo Baglioni, Federica Biagiotti, Isabella Matera, Samuele Mugnai, Filippo Olmi, Pasquino Pallecchi, Lucia Sarti, *Parrano-Tane del Diavolo: avvio della revisione del contesto litico*

10.55-11.55 Discussione sessione Paleolitico

SESSIONE 2 - NEOLITICO ED ENEOLITICO

- 12.10** Silvia Casciarri, Maria Cristina De Angelis, Adriana Moroni, *Il Neolitico e l'Eneolitico dell'Umbria*
- 12.35** Ilaria Matarese, Adriana Moroni, Vincenzo Spagnolo, Simon Stoddart, Caroline Malone, *Il sito neolitico di San Marco di Gubbio (Perugia). Riesame delle collezioni ceramiche e litiche alla luce delle recenti acquisizioni*
- 12.50** Silvia Casciarri, Nicoletta Volante, Gaia Mustone, Vanessa Volpi, Luisa Dallai, *Revisione multidisciplinare dei materiali neolitici provenienti dal complesso culturale della Grotta di Pozzi della Piana (Orvieto - Terni)*
- 13.05 Pranzo**
- 14.45** Ursula Thun Hohenstein, Elena Marrocchino, Carmela Vaccaro, Adriana Moroni, Maria Cristina De Angelis, *Analisi tecnologica e archeometrica dei manufatti in materia dura animale provenienti dai livelli neolitici di Grotta de Cocci (Narni, TR)*
- 15.00** Felice Larocca, Federico Spiganti, Alessandra Cinti, Donata Luiselli, *Un sepolcreto sotterraneo preistorico a Grotta Bella (Santa Restituta di Avigliano Umbro, Terni)*
- 15.15** Nicola Bruni, *Evidenze del tardo Neolitico nell'Alta Valle del Tevere*
- 15.30** Monica Miari, Laura Minarini, Marianna Coltelli, *La tomba di Poggio Aquilone, (Marsciano, PG) nel quadro dell'Eneolitico dell'Italia centrale*
- 15.45** Gaia Pignocchi, *Metallurghi e metallurgia eneolitica tra Umbria e Marche*
- 16.00 Pausa caffè**
- 16.30** Maria Teresa Cuda, Gaia Mustione, *L'industria litica eneolitica di Abeto di Norcia (Perugia)*
- 16.45** Maria De Falco, Paola Mazzieri, Nicla Branchesi, Antonio Curci, Maria Letizia Carra, Claudio Cavazzuti, *Primi dati sulle evidenze strutturali, funerarie, dell'economia e del paleoambiente dal sito della tarda età del rame-Bronzo Antico di Taverne*
- 17.00** Massimo Cultraro, Domenico Lo Vetro «Di alcuni oggetti rari da me trovati nel Perugino». *La raccolta di materiali preistorici donata da Giuseppe Bellucci al Museo Archeologico di Bologna*

Venerdì 10 Novembre 2023

Museo Archeologico Nazionale dell'Umbria

9.00 Discussione Sessione Neolitico ed Eneolitico

SESSIONE 3 - ETA' DEL BRONZO

10.00 Andrea Cardarelli, Maria Cristina De Angelis, *L'età del bronzo in Umbria*

10.25 Nicoletta Frapiccini, Gaia Pignocchi, *Il ripostiglio di Colfiorito e la metallurgia del Bronzo Antico tra Umbria e Marche*

10.40 Lucia Sarti, Patrizio Balli, Chiara De Marco, *L'Appenninico di Tane del Diavolo di Parrano: Note a margine della revisione*

10.55 Pausa caffè

11.25 Elisa Paolini, *Tra i "meandri" della facies appenninica: i contesti umbri e le loro connessioni*

11.40 Maria Cristina De Angelis, *La necropoli del Bronzo Finale di Colle del Capitano - Monteleone di Spoleto (PG-Umbria-Italia)*

11.55 Michele Del Prete, Maria Cristina De Angelis, Andrea Cardarelli, *La necropoli della tarda età del Bronzo e della prima età del Ferro di Panicarola (Castiglione del Lago – PG)*

12.10 Laura Matacchioni, Maurizio Matteini Chiari, *Monte Tezio (Pg)*

12.35 Marco Bettelli, Nicola Bruni, Maria Cristina De Angelis, Francesca Germini, Giorgio Postriotti, *Gli sviluppi dell'insediamento a Gubbio tra la media età del bronzo e il Primo Ferro*

12.50 Andrea Conte, *Siti fortificati di sommità di età protostorica in Umbria e nell'Appennino Umbro – Marchigiano*

13.05 Pranzo

15.05 Alessandro Zanini, Carlo Virili, Alessandro Jaia, *Modelli e non modelli. Il bacino di Piediluco e l'area umbra centrosettentrionale nel quadro della genesi delle comunità protostoriche dell'Italia centrale*

15.20 Gabriele Cifani, Francesco di Gennaro, *La poleogenesi di Volsinii (Orvieto): nuovi dati sulle fasi protostoriche*

15.35 Alessandro Vanzetti, Lavinia Giorgi, Sara Lopez, Silvia Casciarri, Maria Angela Turchetti, Alessandro Greco, *I dischi d'oro di Gualdo Tadino e il loro universo simbolico: una nuova documentazione per l'approfondimento delle interpretazioni sulla simbologia celeste protostorica*

15.50 Discussione Sessione Età del Bronzo

17.00 - PRESENTAZIONE SESSIONE POSTER

**18.00 – 23.30 APERTURA STRAORDINARIA
DEL MUSEO ARCHEOLOGICO NAZIONALE DELL'UMBRIA**

21.00 Visita guidata delle Collezioni museali

Sabato 11 Novembre 2023

Museo archeologico nazionale dell'Umbria

SESSIONE 4 - ETA' DEL FERRO

- 9.00** Cristiano Iaia, Marco Pacciarelli, *L'età del Ferro in Umbria*
- 9.25** Paolo Boscato, Dorica Manconi, Stefano Rossi, Maria Angela Turchetti, *L'insediamento a Norcia (PG), tra Bronzo finale e prima età del Ferro: lo scavo in località Campo Boario*
- 9.40** Cristiano Iaia, Andrea Lisciarelli, Marco Pacciarelli, Tania Suadoni, *L'abitato dell'età del ferro di Riosecco (Città di Castello) nel quadro delle presenze di matrice italica dell'alta valle del Tevere*
- 9.55** Carlo Virili, *Nuovi dati dal sito perilacustre dell'area "il canottaggio" (Piediluco, TR). Scavi 2016*
- 10.10** Laura Bonomi Ponzi, *La prima età del ferro nell' Umbria Appenninica: Colfiorito di Foligno*
- 10.25** **Pausa caffè**
- 10.55** Francesca Germini, *Colfiorito di Foligno: l'abitato dell'età del ferro*
- 11.10** Sergio Occhilupo, *Nuovi dati sulla fase iniziale della necropoli di Colfiorito di Foligno nell'ambito della prima età del Ferro*
- 11.25** Valentina Leonelli, Maria Angela Turchetti, *Pratiche funerarie e aspetti rituali nella Necropoli delle Acciaierie della Prima età del Ferro a Terni. Proposta di revisione dei corredi funerari esposti al MANU*
- 11.40** Diego Voltolini, Laura Cerri, Cristian Tassinari, Erika Valli, *Di pietra e di terra. Tumuli funerari monumentali nell'appennino umbro-marchigiano: le recenti scoperte della Cantinaccia di Urbania (PU)*
- 11.55** Tiziana Caponi, Gabriella Sabatini, *Il materiale della Collezione Bellucci proveniente dal territorio di Norcia*
- 12.10-13.10 - Discussione Età del Ferro**

Pomeriggio

ESCURSIONE

16.00 Visita al Museo Archeologico Nazionale di Spoleto

a cura di Silvia Casciarri

POSTER

1. Francesco Boschin, *I resti faunistici del Paleolitico superiore provenienti dalle Tane del Diavolo di Parrano*
2. Nicola Bruni, *Il sito della media età del bronzo di Tordandrea di Assisi (PG)*
3. Nicola Bruni, *Un sito appenninico a Giano dell'Umbria (PG)*
4. Francesco di Gennaro, *Monte Serano. L'insediamento protostorico di sommità*
5. Marco Bettelli, Florence J.M. Caillaud, Claudio Cavazzuti, Francesca Germini, Cristina Leoni, Giorgio Postriotti, *La necropoli a incinerazione del Bronzo finale di via dei Consoli a Gubbio: metodologie e tecniche di indagine per la ricostruzione di una comunità dell'Umbria protostorica*
6. Giorgio Filippi, *Il popolamento di età protostorica nel quadrante ternano dei Monti Martani*
7. Matelda Albanesi, Laura D'Erme, Maria Romana Picuti, *L'Età del bronzo nel territorio folignate*
8. Silvia Casciarri, Giorgio Filippi, Valentina Leonelli, Cinzia Palombi, *La necropoli della Prima età del Ferro delle Acciaierie di Terni nelle Carte d'archivio del Ministero della Pubblica Istruzione*
9. Silvia Cattapan, Carlo Virili, *Il sito perilacustre di età protostorica di loc. Ara Marina (già Podere Colle d'Agnano) – Piediluco (TR)*
10. Elisa Mancini Balestri, Alessandro Peppucci A., Chiara De Marco, Giovanna Pizziolo, Lucia Sarti, *UMBRIA-MAN(U): Studi sulla distribuzione territoriale di contesti preistorici umbri al Museo Archeologici Nazionale dell'Umbria*
11. Emma Cantisani, Silvia Vettori, Veronica Gallo, Carlo Virili, *Gli ornamenti in ambra dai siti perilacustri di Piediluco. Analisi archeometriche e considerazioni archeologiche*
12. Giorgio Basilici, Paolo Lorenzoni, Carlo Virili, *Analisi sedimentologiche e pedologiche sul sito di Paduli presso il lago di Piediluco*
13. Alessandro M. Jaia, Carlo Virili, *Il sito perilacustre di loc. Paduli nel quadro del popolamento protostorico del bacino di Piediluco*
14. Francesco di Gennaro, Carlo Virili, *Osservazioni su alcune classi di bronzi provenienti dai complessi perilacustri del bacino di Piediluco e della Conca Velina*